SAYI: 9 / ekim 2006 / 2,50 YTL

ÇAPA

ÇİZGİR... RUBU SUNAR

ÇAPA

ÇİZGİROMAN GRUBU SUNAR

BU SAYIDA NELER Mİ VAR?

UZAY VAMPİRLERİ
HAKAN TACAL

VAŞAK
MAHMUD A. ASRAR

SON KAHRAMAN
YILDIRAY ÇINAR

ÇAPA SİZİN İÇİN ARAŞTIRDI
MELİKE ACAR

Çapa Çizgiroman Grubu Sunar, Sayı:9 Ekim 2006, İstanbul. Birinci basım.Fotokopi teknolojisinden faydalanılarak şeyedilmiştir.Bu şekildedir.Tatmin edicidir.Mal mülk sahibi: *Çapa Çizgiroman Grubu.* İletişim:capacr@yahoo.com www.geocities.com/capacr. Ahanda dokuz.Bugün evde yokuz. Akşama yap saçını topuz.

UZAY VAMPİRLERİ
BEYLER, OPERASYON İÇİN ONAY VERİLDİ.
HEPİNİZ BU OPERASYONLARIN KAPSAMI VE ŞARTLARI HAKKINDA BİLGİLENDİRİLDİNİZ...
VE BUNA GÖRE EĞİTİLDİNİZ.
EHM.. KOMUTANIM?
EVET, ERIC?
SARIMSAK DİYORUM... UZAK TUTMAYA YARIYOR MU GERÇEKTEN?
KADINLARINI UZAK TUTAR, EMİN OL!
HEY, ERIC SÖZKONUSU OLUNCA KADINLAR CIĞLIK ATARAK KAÇAR ZATEN
HA HA HA HA HA
ZEVZEKLİK YETER! GİDİYORUZ!

NEDEN BİZ DERSİN?
ÇOCUK İÇİN Mİ ?
EVET... ÇOCUK! TEPEMİZDE GÜNEŞ PARLADIĞINDAN BERİ TEK DOĞUM. NASIL OLDU ?
BİLMİYORUM KADIN. TEK BİLDİĞİM KLAN BUNU ÖĞRENDİĞİNDE ONU YAŞATMAYACAKLAR.
KENDİ HALKIMDAN SAKLIYORUM ONU. VE NEDEN BUNU YAPTIĞIMI BİLE ANLAMIYORUM.
NEDEN Mİ?
ŞUNA BAKSANA!
BIRAK ŞUNU!
GİDELİM HADİ

İŞTE ZELLON VE YİN DE GELDİ

HEY, ZELLON, GÜZEL BİR YEMEKTİ HA?
HAH, KRALİYETİN GEÇİŞ TÖRENİ...
ÖZEL BÖLMELERİNE ÇEKİLİP SAATLER SONRA TEBALARININ YANINA İNİYORLAR.
HER BÜYÜK YEMEKTEN SONRA AYNISI
BAKALIM BU İĞRENÇ YAŞAM TARZINIZ NE KADAR DEVAM EDECEK?
ETMEYECEK!
KURTULACAĞIM SONUNDA...
NE!

BIRAK KOLUMU!
UZATMA! NEREDE KALDIN, BİR SAATTİR BEKLİYORUZ SENİ
VAY IRTIBATIMIZ BU MUYMUŞ? SEKSI !
ZELLON İLE YİN'İN GELMESİNİ BEKLEDİM.
ŞİMDİ HEPSİ SALONDA.
GÜZEL, GİDELİM!
İŞTE!
BEYLER! SİLAHLARINIZI HAZIRLAYIN.
HEY BEN N'OLUCAM?
SÖZ VERDİNİZ

AH TABİİ!
?
SÖZÜN BU MUYDU?
DEĞİLDİ AMA İTİRAZ EDEMEDİ DİİL Mİ?
HADİ ŞU İŞİ BİTİRELİM!
AARRGH
N'OL..
!

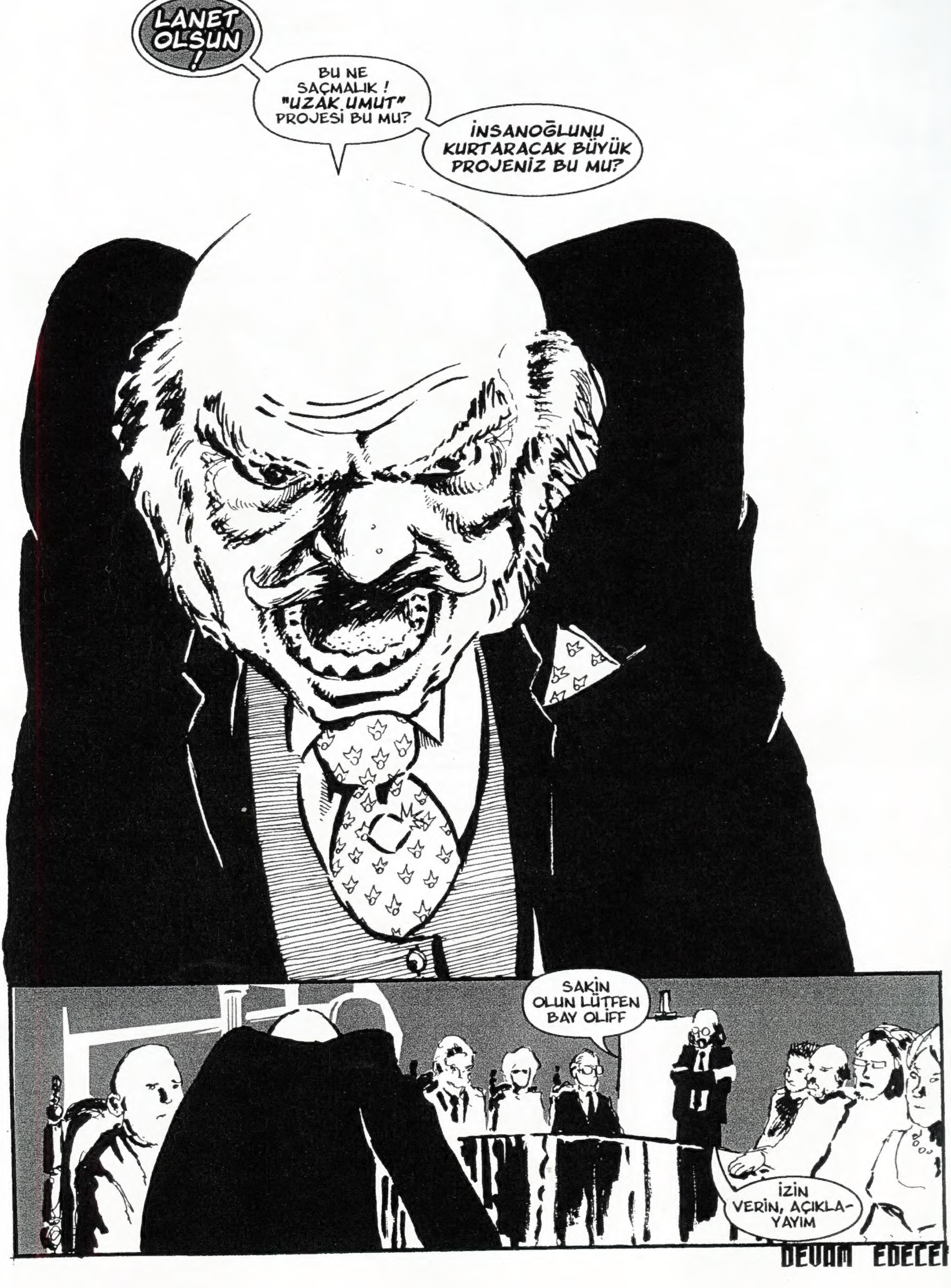
LANET OLŞUN !
BU NE SAÇMALIK ! "UZAK UMUT" PROJESİ BU MU?
İNSANOĞLUNU KURTARACAK BÜYÜK PROJENİZ BU MU?
SAKİN OLUN LÜTFEN BAY OLİFF
İZİN VERİN, AÇIKLA-YAYIM
DEVAM EDECE

VAŞAK
YAZAN & ÇİZEN
MAHMUD A. ASRAR
BU HAVADA NEREYE GİTTİĞİMİZİ BİLE ANLAMAK GÜÇ.
FADİME'NİN BİZİMLE GELMEMESİ DAHA İYİ OLDU. BU TEPELERDE PERİŞAN OLURDU ŞİMDİ.
ACELE EDEK HELE GOMUTANIM. VAKİT GAYBETMEYEK DE OSMAN'IMI TEZ BULALIM.
DİKKATLİ OLMALIYIZ MUSTAFA AĞA. OĞLUNU BULACAĞIZ DERKEN KENDİMİZ KAYBOLMAYALIM BİR DE.
HALİL YÜZBAŞI, BU İŞTE BİR GARİPLİK VAR.
BU VAHŞİ OLAYLAR, İNSAN KAÇIRMA VAKALARI HİÇ ARAŞTIRDIĞIMIZ YARATIĞIN DAVRANIŞ BİÇİMİNE BENZEMİYOR.

YANİ BİR DÜŞÜNSENİZE. BU YARATIK HEPİMİZE BİR ŞEKİLDE YARDIM ETTİ SAYILIR.
KULAĞA GARİP GELECEK BELKİ AMA SANKİ İNSANLARA ÖZGÜ BİR ETİK ANLAYIŞI VARMIŞCASINA BAZI DAVRANIŞLAR SERGİLİYOR.
NEREDEYSE BİR VİCDANI VARMIŞ GİBİ DAVRANAN BİR VARLIKTAN BAHSEDİYORUZ BURADA.
BU ÇEVREDE YAŞANAN OLAYLAR DA OLDUKÇA ENTERESAN. YIRTICI BİR HAYVAN ASLA ZEVK İÇİN ÖLDÜRMEZ.
VEYA DAHA KÖTÜSÜ; İNSAN KAÇIRMAZ.
NE DEMEK İSTİYORSUNUZ PROFESÖR. KARŞIMIZDAKİNİN HAYVANDAN ÖTE BİR YARATIK MI OLDUĞUNU İDDİA EDİYORSUNUZ?
EVET, NEDEN OLMASIN?
SON KAHRAMAN VE FIRTINA GİBİ NORMAL ÖTESİ İNSANLARIN VARLIĞI BİR GERÇEK. İSTANBUL VE ANKARA GİBİ ŞEHİRLERDE AKTİF OLMALARI VE ÇOĞUNLUKLA ONLARI TELEVİZYON EKRANLARINDAN İZLİYOR OLMAMIZ ONLARIN KURGUSAL VARLIKLAR OLDUKLARI ANLAMINA GELMİYOR.
YAPTIĞIM BAZI ARAŞTIRMALAR SONUCUNDA BU KONU ÜZERİNE BİR TEORİ GELİŞTİRDİM.

26 NİSAN 1986 TARİHİNDE BİLDİĞİNİZ ÜZERE RUSYA'NIN ÇERNOBİL KENTİNDE ÇOK BÜYÜK BİR NÜKLEER FACİA MEYDANA GELDİ.
BU FACİA TARİHİMİZDEKİ EN BÜYÜK NÜKLEER FACİA OLARAK BİLİNİYOR. BU OLAY'IN ETKİLERİ BAŞTA RUSYA'NIN BÜYÜK BİR KISMINDA OLMAK ÜZERE NEREDEYSE DÜNYANIN TAMAMINDA GÖRÜLDÜ.
KAZA VE NÜKLEER SERPİNTİ SONUCUNDA YÜZLERCE İNSAN ÖLDÜ, HASTALANDI VEYA SAKAT KALDI.
BUNLAR AMA SADECE KISA VADEDE GÖRÜLEN ETKİLERİYDİ.
ZAMAN İÇİNDE DOĞAL YAŞAMA OLAN ETKİSİ DAHA İYİ GÖRÜLMEYE BAŞLANDI.
BİR ÇOK İNSAN VE HAYVANDA KANSER HASTALIĞINA SEBEP OLDUĞU ORTAYA ÇIKTI. BUNDAN DAHA DA KÖTÜSÜ BU TİP ETKİLERİN IRSİ OLDUĞU TESPİT EDİLDİ. BİR SÜRÜ ÇOCUKTA BUNA BAĞLI OLARAK LÖSEMİ HASTALIĞI GÖRÜLDÜ.
EN ENTERESANI İSE BAZI YENİ DOĞAN BEBEKLERDE MUTASYONLAR GÖRÜLMEYE BAŞLANDI:
DÖRT KOLLU BEBEK GİBİ ÖRNEKLERİ HEPİMİZ DUYDUK.
BU FACİA ÜLKEMİZİ DE ETKİLEDİ.
BELKİ DE ARADIĞIMIZ ŞEYİN CEVABI BUDUR.

BELKİ DE ARADIĞIMIZ YARATIK BÖYLE BİR MUTASYONA UĞRAMIŞTIR.
BELKİ DE BİR ZAMANLAR İNSANDI.
BİR TEK ŞEY DIŞINDA BÜTÜN PARÇALAR YERİNE OTURUYOR. O DA..
DURUN!
BU..
..BU KAN!
OSMAN'IM! DAYAN GELİYORUM.
İZLERİN ÜZERİNİ HENÜZ KAR ÖRTMEMİŞ. YAKINLARDA OLMASI GEREK.
ŞU İLERİDEKİ KAYALARA DOĞRU GİDELİM.

MUSTAFA AĞA, TEMKİNLİ OLMALIYIZ.
İLERİDE BİR ŞEY HAREKET EDİYOR SANKİ.
OSMAN'IM, SEN MİSİN?
PROFESÖR, DAHA ÖNCE DAVRANIŞLARIN BENZEMEMESİ ÜZERİNE SÖYLEDİKLERİNİZ..
..ACABA?..
BEN DE BUNDAN KORKUYORDUM.

BEN DE HİÇ GELMEYECEĞİNİZİ DÜŞÜNMEYE BAŞLAMIŞTIM.
KENDİMİ TANITAYIM; SIRADAN BİR İSMİM VARDI BİR ZAMANLAR AMA ARTIK BANA SADECE
PENÇE
DİYEBİLİRSİNİZ.
OSMAN'IM!

SÜRECEK

SON YABANCI
Ekrem AYDIN
HAYIR ! NE YAPTIĞINIZI BİLMİYORSUNUZ ... DURUN!
HADİ YA..BANA HIRSIZLIK YAPIYOZ GİBİ GELDİ. GAYET BİLİNÇLİYİZ BEA
HADİ ULAN ŞU KARTI AL DA GİDELİM. BU HERİF ÇOK GÜÇLÜ
ALIN... YETER Kİ BIRAKIN BENİ
NE O? ÖNEMLİ Bİ TOPLANTIN MI VAR HA?
YOO...HAYIR ŞİMDİ DEĞİL
LANET OLSUN BU...BU BİR MUTANT
HAA?
HAYIRRRRRRRR
BİR ENERJİ BOŞALMASI TESBİT EDİLDİ...MUTANT OLMA İHTİMALİ VAR... BİOLOJİK YAPI DA...
BUNCA ZAMAN SONRA BİR TANE DAHA HA!
PEKALA CANLI YAKALAMAYA ÇALIŞSINLAR. BAKALIM NASIL BİR DEĞİŞİME UĞRAMIŞ.
BELKİ İŞİMİZE YARAR
BİLİM ADAMLARIMIZ DİĞERLERİNDEN FAYDALANMAYI BAŞARAMADILAR.
BU EN SON FIRSATIMIZ OLABİLİR

ALLAHIM ÖLDÜRDÜM ONLARI... ÖLDÜRDÜM... KA... KAÇMALIYIM
GÖRDÜM! BİR ERKEK
MUTANT TESLİM OL! DUR
MERKEZ SANIRIM BAYILTICI IŞIN KULLANMAM GEREKECEK
416
KAHRETSİN, GAFİL AVLANDIM... MOTOR DURDU, İNMEM LAZIM
S.O.S.
S.O.S. KAHR..

MUTANT TESLİM OL
R-IVX
BELKİ DE TESLİM OLMALIYIM. ARTIK ÇOK YORULDUM
YO! DENEY HAY-VANLARINDAN BİRİ OLMAYACAĞIM.
HAYIR
R-IVX

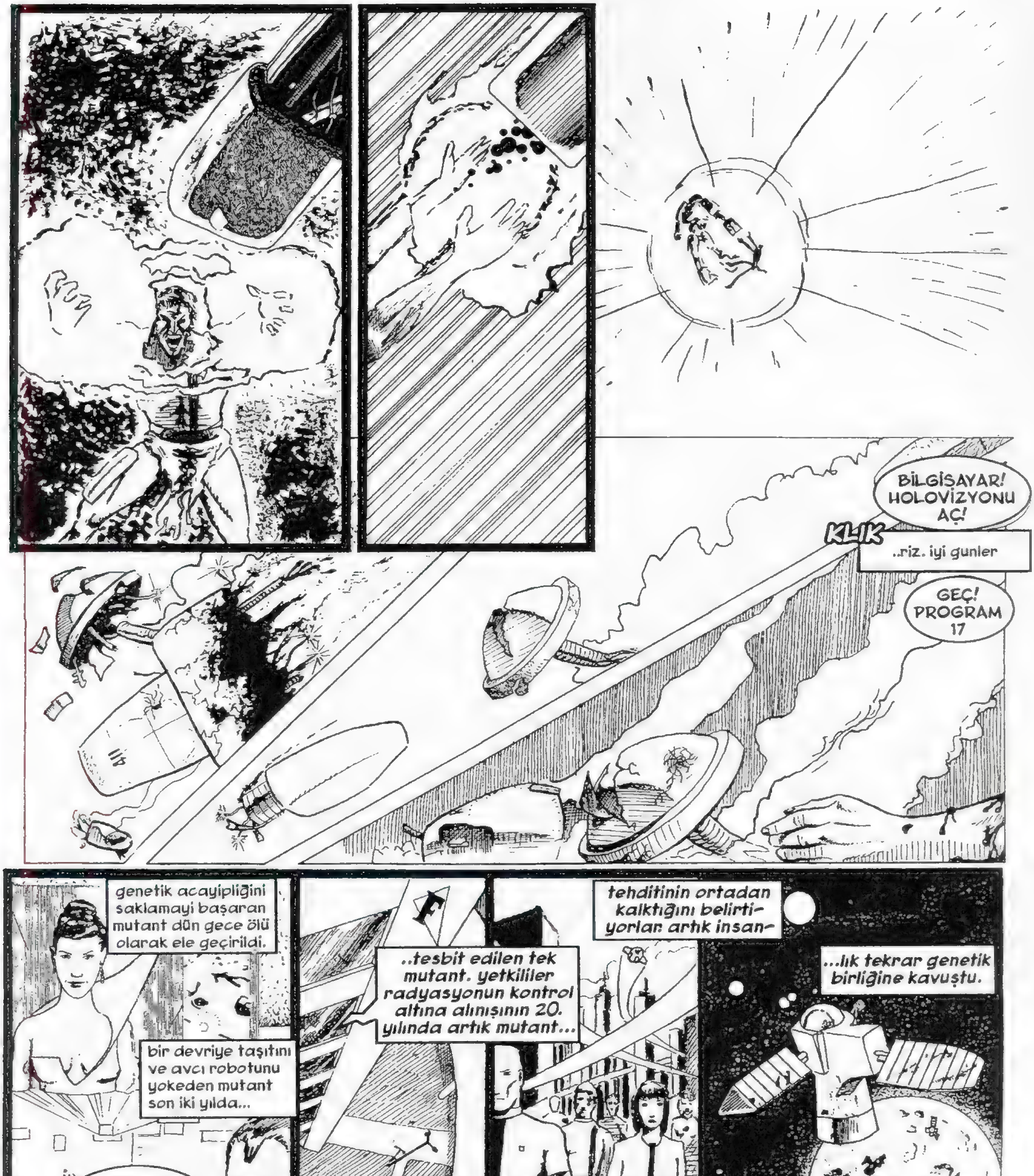
BİLGİSAYAR! HOLOVİZYONU AÇ!
KLIK
..riz. iyi gunler
GEÇ! PROGRAM 17
genetik acayipliğini saklamayi başaran mutant dün gece ölü olarak ele geçirildi.
bir devriye taşıtını ve avcı robotunu yokeden mutant son iki yılda...
BİLGİSAYAR SESİ AÇ VE SABİTLE !
..tesbit edilen tek mutant. yetkililer radyasyonun kontrol altına alınışının 20. yılında artık mutant...
tehditinin ortadan kalktığını belirtiyorlar. artık insan-
...lık tekrar genetik birliğine kavuştu.
SON

ÇAPA SİZİN İÇİN ARAŞTIRDI
MELİKE ACAR
EVET SEVGİLİ OKUR. SİZİN İÇİN HALKA SORDUK VE ÇEŞİTLİ CEVAPLAR ALDIK
VOLTRAN APT.
HİÇ SORMA KARDEŞİM. GÖRMEDİM, DUYMADIM! HADİ BAKİİM
NE DİYON LAN SEN? ÇAKARIM KAFAYI!
CIK! BİLMİYOM ABİ
YOK ÇOCUUM
VAYS!...HİÇ DÜŞÜNMEMİŞTİM. HMM...ALLA ALAA. KÜPE VAR AMA... BİLMEM Kİ...
ÇEMBER VAR KOÇUM OLUR MU?
YOK ABİ BİZ HALKA SORDUK. EHE HEHE
EHUE ANLADIN MI?
HULK
ŞŞŞT! BU MAHALLEDE KELİME ESPRİSİ YAPMAYIN LAN! HADE!
İHE HEHE HE HE
KELİME ESPRİ YAPTILAR GALİBA
HULK

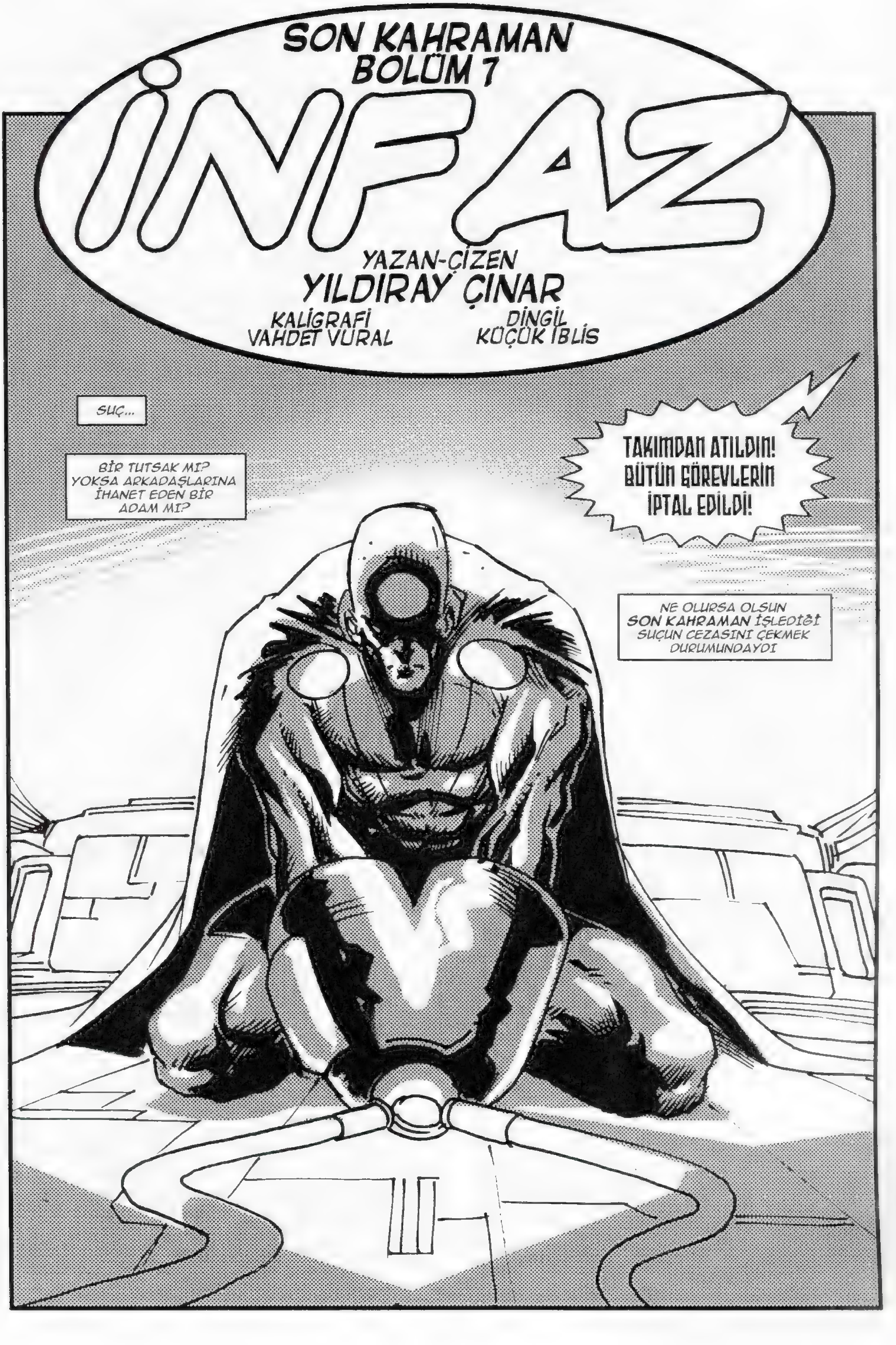

SON KAHRAMAN
BÖLÜM 7
İNFAZ
YAZAN-ÇİZEN
YILDIRAY ÇINAR
KALİGRAFİ
VAHDET VURAL
DİNGİL
KÜÇÜK İBLİS
SUÇ...
BİR TUTSAK MI? YOKSA ARKADAŞLARINA İHANET EDEN BİR ADAM MI?
TAKIMDAN ATILDIN! BÜTÜN GÖREVLERİN İPTAL EDİLDİ!
NE OLURSA OLSUN SON KAHRAMAN İŞLEDİĞİ SUÇUN CEZASINI ÇEKMEK DURUMUNDAYDI

U.Z.A.Y. UYDUSU T.S.K. MERKEZİ
BUNDAN BÖYLE T.S.K'DA GÖREV YAPAMAYACAKSIN
AYRICA TÜM GÜÇLERİN ELİNDEN ALINACAK
SENİN DE BU ŞEKİLDE GÖREVİNİ KÖTÜYE KULLANMAN BENİ ÇOK ŞAŞIRTTI, SONER
GÖREVİMİZ DIŞINDA, KİŞİSEL OLARAK ÇOK SEVDİĞİM VE ÇABUCAK ISINDIĞIM, İYİ BİRİYDİN
EN AZINDAN BEN BÖYLE DÜŞÜNMÜŞTÜM
ANLAMIYOR MUSUNUZ?
TUZAĞA DÜŞÜRÜLDÜM. ZBORN'UN OYUNUNA GELDİM. DOĞRU, BİRAZ KENDİMİ KAYBETTİĞİMİ KABUL EDİYORUM
AMA BUNCA ZAMAN SİZİNLEYDİM
HAFIZAN SANA OYUNLAR OYNUYOR, SONER
UNUTMA Kİ GÜÇLER SANA AKTARILIRKEN BAZI YAN ETKİLERİ DE OLDU
HAFIZA YANSIMALARI DA BU SEBEPLE OLUYOR.ASLINDA ONLAR SENİN ANILARIN DEĞİL.BUNU SANA EN BAŞTA SÖYLEMİŞTİK

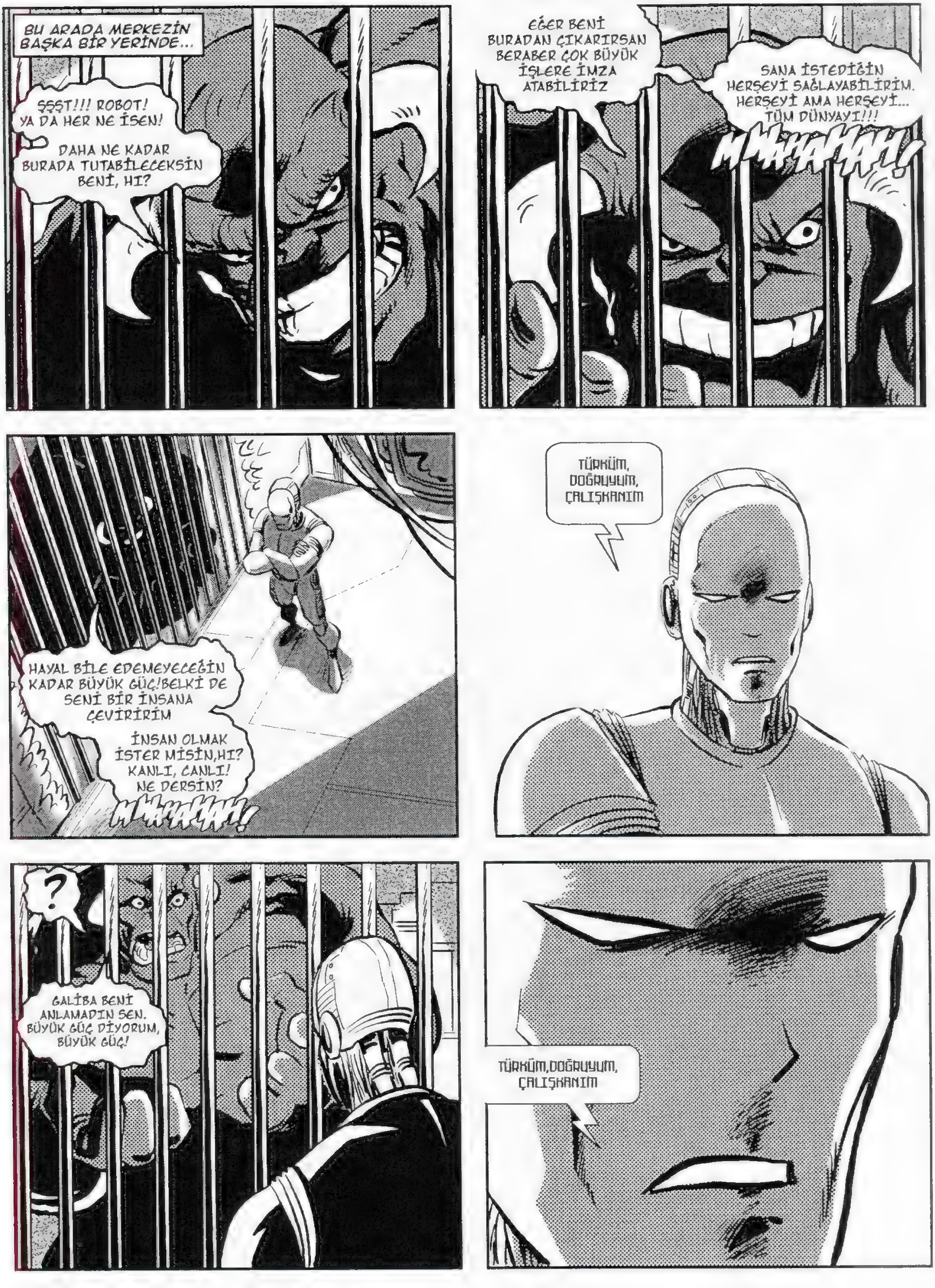
BU ARADA MERKEZİN BAŞKA BİR YERİNDE...
ŞŞŞT!!! ROBOT! YA DA HER NE İSEN!
DAHA NE KADAR BURADA TUTABİLECEKSİN BENİ, HI?
EĞER BENİ BURADAN ÇIKARIRSAN BERABER ÇOK BÜYÜK İŞLERE İMZA ATABİLİRİZ
SANA İSTEDİĞİN HERŞEYİ SAĞLAYABİLİRİM. HERŞEYİ AMA HERŞEYİ... TÜM DÜNYAYI!!!
MWAHAHAH!
HAYAL BİLE EDEMEYECEĞİN KADAR BÜYÜK GÜÇ!BELKİ DE SENİ BİR İNSANA ÇEVİRİRİM
İNSAN OLMAK İSTER MİSİN,HI? KANLI, CANLI! NE DERSİN?
MWAHAHAH!
TÜRKÜM, DOĞRUYUM, ÇALIŞKANIM
?
GALİBA BENİ ANLAMADIN SEN. BÜYÜK GÜÇ DİYORUM, BÜYÜK GÜÇ!
TÜRKÜM,DOĞRUYUM, ÇALIŞKANIM

HAYIR!
YALAN!!! BEN YILLARDIR SİZİNLEYİM. DEFALARCA ÜLKEMİ, HATTA DÜNYAYI KURTARDIM
SEN SÖYLE TELEPORT! AÇIKLA ONLARA DOSTUM DAHA GEÇEN YIL BÜYÜK DOĞU OPERASYONUNDA SENİN HAYATINI KURTARDIM
ÜZGÜNÜM
AMA DOĞRU SÖYLÜYOR.SEN BAHSETTİĞİN KİŞİ DEĞİLSİN
SADECE ONUN YERİNE GEÇİCİ OLARAK GETİRİLDİN.YAN ETKİLER YÜZÜNDEN BUNLAR OLUYOR
BİR AN ÖNCE KENDİNİ TOPARLAMALISIN SEN SON KAHRAMAN OLMAK İÇİN DEĞİL,ONUN YERİNE BİR SÜRE BAKMAYA GÖNÜLLÜ OLDUN
YAPTIĞIN HATALARLA DA BU İŞİ BECEREMEYECEĞİNİ KANITLADIN.ANLAYACAĞIN: BURAYA KADAR...
HAYIIIR!
RRRRIMMMM!!!
DİKKAT! 2. DERECE ALARM! GÜÇ SEVİYESİNDE AZALMA!!!
HEH! İŞTE BEKLEDİĞİM AN GELDİ DE ÇATTI
VOOEEEE! VOOEEEE! VOOEEEE! VOOEEEE!

MANYETİK PARMAKLIKLAR! HİÇ DE AKILLICA DEĞİLLER
KRUNCH
KRUNCH
ŞİMDİ DOSTUM, SENDEN KURTULUP YARIM KALAN İŞLERİME DÖNMELİYİM
DAHA DAĞITILACAK VE UN UFAK EDİLECEK BİR UZAY ÜSSÜ VAR ÖNÜMDE
MWAHAHAH!
HAH! AYDINLATMA. BU NE ÇEŞİT BİR ÜS? YOKSA ELEKTRİK GÜCÜNÜ TÜRKİYE'DEN Mİ GETİRTTİNİZ?
MWAHAHAH!
ETKİLENDİM. YOKSA SENİ GECE LAMBASI OLARAK MI KULLANIYORLAR, HI BÖCEK?
MWAHAHAH!
ŞİMDİ SANA SON UYARI! YA GEL BANA HİZMET ET YA DA HEMEN BÜTÜN DEVRELERİNİ UN UFAK EDEYİM
TÜRKÜM, DOĞRUYUM, ÇALIŞKANIM
ZZZZZZZZZZZZZZZZZZZZZZZZZZZZZZZZ
ZOOOM

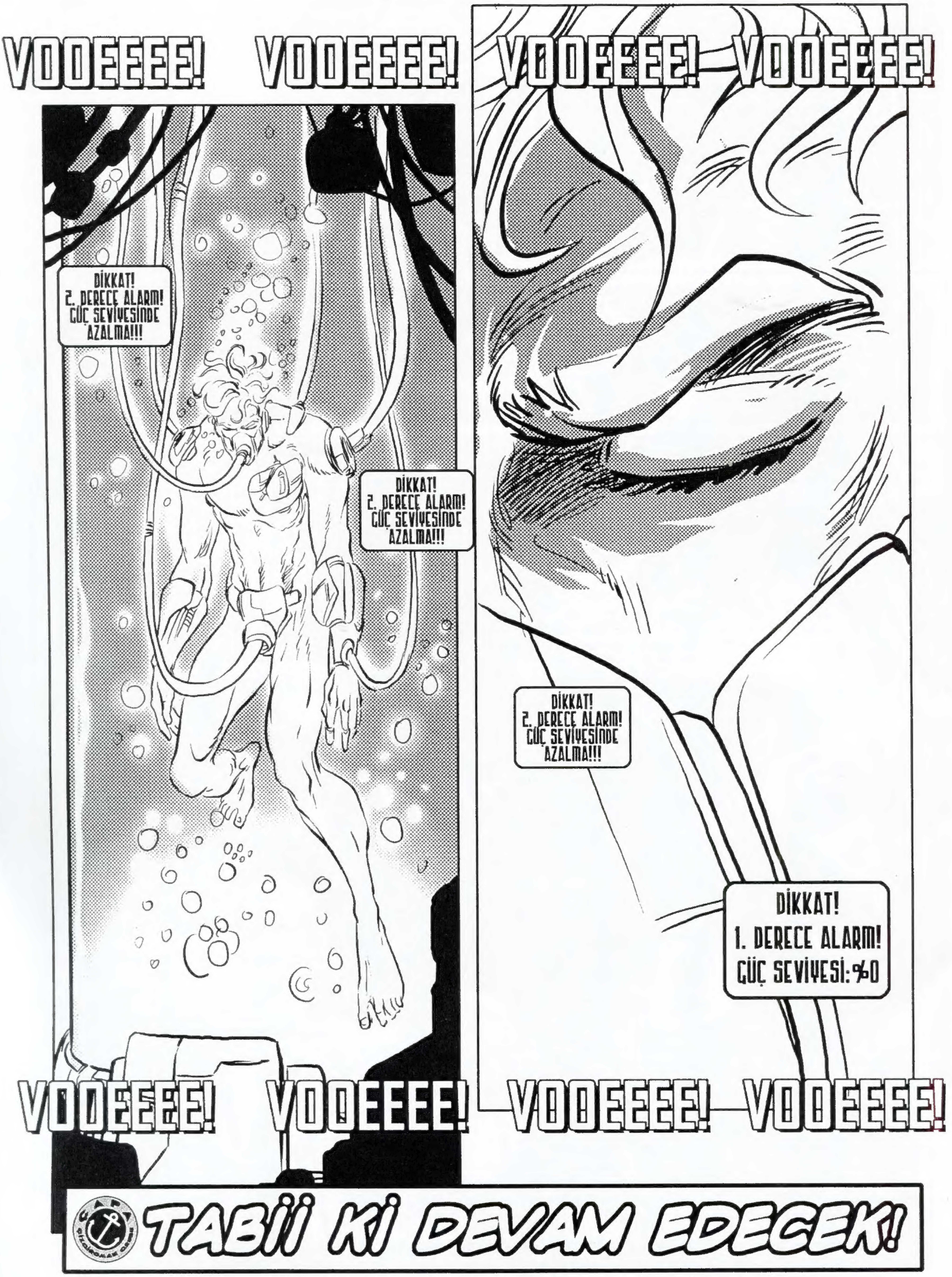

VOOEEEE! VOOEEEE! VOOEEEE! VOOEEEE!
DİKKAT! 2. DERECE ALARM! GÜÇ SEVİYESİNDE AZALMA!!!
DİKKAT! 2. DERECE ALARM! GÜÇ SEVİYESİNDE AZALMA!!!
DİKKAT! 2. DERECE ALARM! GÜÇ SEVİYESİNDE AZALMA!!!
DİKKAT! 1. DERECE ALARM! GÜÇ SEVİYESİ: %0
VOOEEEE! VOOEEEE! VOOEEEE! VOOEEEE!
TABİİ Kİ DEVAM EDECEK!

<Sayıklamalar>

- Cem'de son zamanlarda yeni bir karakter üzerinde çalışmaya başlamış ismi de Yavşak'mış. Çizgiroman otoriterleri de bu çalışmanın Çapa'ya yeni bir ivme kazandıracağı ve dünyada çizgiromana olan bakışı değiştirebileceği yönünde bazı söylentiler var. Ayrıca sanatçı şöyle söyledi " Bu çalışma Çapa'ya yeni bir ivme kazandıracak ve dünyada çizgiromana olan bakışı değiştirecek. "
- **Yıldıray** askerden döndü sonunda. Gerçi yokluğunu hiç hissettirmedi bizlere ama yine de özledik. Hoşgeldin kardeş. (bu yazı geç oldu ama)
- "Dergide **Vaşak** diye bir öykü var ama ortada ne Vaşak var ne d...!" dediğinizi duyar gibi oluyorum. Biraz daha sabredin. Bakalım neler olacak?
- Kardeşim bu senaryo yazmak ne menem bir işmiş? Yamuldum resmen. (Mahmud)
- Bir fanzin cilt çıkartalım diyoruz. Bakalım.
- Yakında Çapa elemanlarından güzel haberler bekliyoruz. Ehi ehi... :)
- Suat'ın **Balyoz** albümü yalan oldu sanmayın, bir şekilde çıkacak.
- Bu ay sonu kitap fuarı var İstanbulda. Yeni yayınlar kendilerini oraya yetiştirmeye çalışıyor.
- **Dr. Fred Wertham** biliyorsunuz 60lı yıllarda yazdığı ve çizgiromanı çocuklara zararlı bir kültürel deformasyon olarak tanımladığı kitabının etkileri ile tanınır camiada. İşte bu amcam, 1974de "World of Fanzines" adlı kitabını yayımladı. Ve beklenenin aksine bu kitapta bilimkurgu ve çizgiroman fanzinlerine methiye denebilecek bölümlerle fan oluşumları ve üretimleri tanıtılıyor ve inceleniyordu. Kitap için araştırma yaparken dergilerine ulaşmak, abone olmak filan için görüştüğü fanzin yayıncılarının halini anlatıyorlar da komik gerçekten. Çizgiromana büyük zarar vermiş biri fanzinine bakmak istiyor. Tabi herkes için garip bir durum yaratıyor bu. Reddedenler olduğu gibi bakalım bu sefer bizi neyle suçlayacak diye fanzinlerini verenler de var. Ama sonuç herkesi şaşırtmış anlaşılan.

YEŞİL

H.Tacal

Gökyüzünü bilmediği bir dünyadan geldi yeşil derili yaratık. O bilmiyordu, güneşi, ayı, yıldızları. Ama açık alan korkusu duymadı. Gökyüzünü bilmiyordu ama boşluk fikrinden bihaber değildi. Geldiği dünyada sarı ve yeşil parıldayan boşluğa ve onun içinde dalgalanan, yüzen, dans eden o muhteşem **Ssrogg**'lara alışıktı. Yine de algılarını açarak dikkatini gökyüzüne yönlendirdi. Karanlık, mavi, güneş, ay, yıldızlar, uzay, boşluk veya sayabileceğiniz binlerce sebebe bakmadı. Sonsuzluk... pöh bir evrenin kıvrılmasını, bükülmesini ve genleşmesini gören bir varlık için nedir bunlar. Ya da güzellik? Bir **nzzr fotonu**nun açılmasını gördünüz mü hiç?

Yeşil derili yaratık gökyüzüne baktı çünkü orada bilmediği bir titreşim vardı. Dünya yüzeyine yayılan devamlı gelişen, makineler yapan, teknoloji geliştiren ve çoğalan insanoğlu temelde evrimini kilitlemiş hatta bu halde tekrar tekrar beden bulmaya saplanmış durumdaydı. En kritik zamanlarında binlerce yıl önceyle aynı davranışlara saplanıyorlardı. Şiddet, hayatta kalma, vahşi bir var olma kaygısı.

Böyle durumlarda asla gökyüzüne bakmazlardı. Tabii tehlike direkt olarak oradan gelmiyorsa. Çevrelerine bakar, tırnakları, yumrukları ve bütün temel vahşi benlikleriyle birbirlerine girerlerdi.

Hayvan sınır tanımaz.

Yeşil derili yaratık gökyüzüne baktı ve oradaki şeyi algılamaya çalıştı. O hüzünlü, tatlı, mutluluk verici şeyi. Gece, gök kubbede adeta ışıldıyordu. Gizli bir dalga yıldızlara göz kırptırıyordu. Doğudan gelen grimsi mavi bulut geçti aradan ve sonra, sonra onu kovalayan aydınlık, kırmızı, turuncu, o halkülade ışık gösterisi. Şafak!

Şimdi biraz algılayabiliyordu olanları. Yeryüzüne çakılı, olduklarından daha iyi olmaya çalışan, ama doğalarındaki kaçınılmaz vahşetini ve trajedisini her daim içlerinde barındıran o insancıkların gökyüzüne yükledikleri o manevi anlamı. Sadece özgürlük değil, daha büyük bir şeylerin varlığının kapı deliğinden kısa bir kaçak bakış. yeşil yaratık memnun oldu. Burada, bu zavallı ama bir şekilde zavallılığının en ufak da olsa farkında olabilen yaratıkların dünyasında o da var olabilirdi pekâlâ. Yeşil yaratık bu düşüncenin bilinciyle yayılmaya başladı. Yayıldı, genleşti, bir yanardağdan eteklerine akan lava gibi kapladı her yeri. Yeşil çimen oldu. Ve dağları yeşile kesti. Vadileri, ovaları. Orman oldu sonra. Ve suya kavuştu çağlayanın kıyısında.

Daha öncekilerin yaptığı gibi.

Bir kez daha... **cemre** düşmüştü.

Gökyüzüne umutla baktıklarını biliyordu artık. Yeryüzüne umut getirdi o da. Bahar oldu.

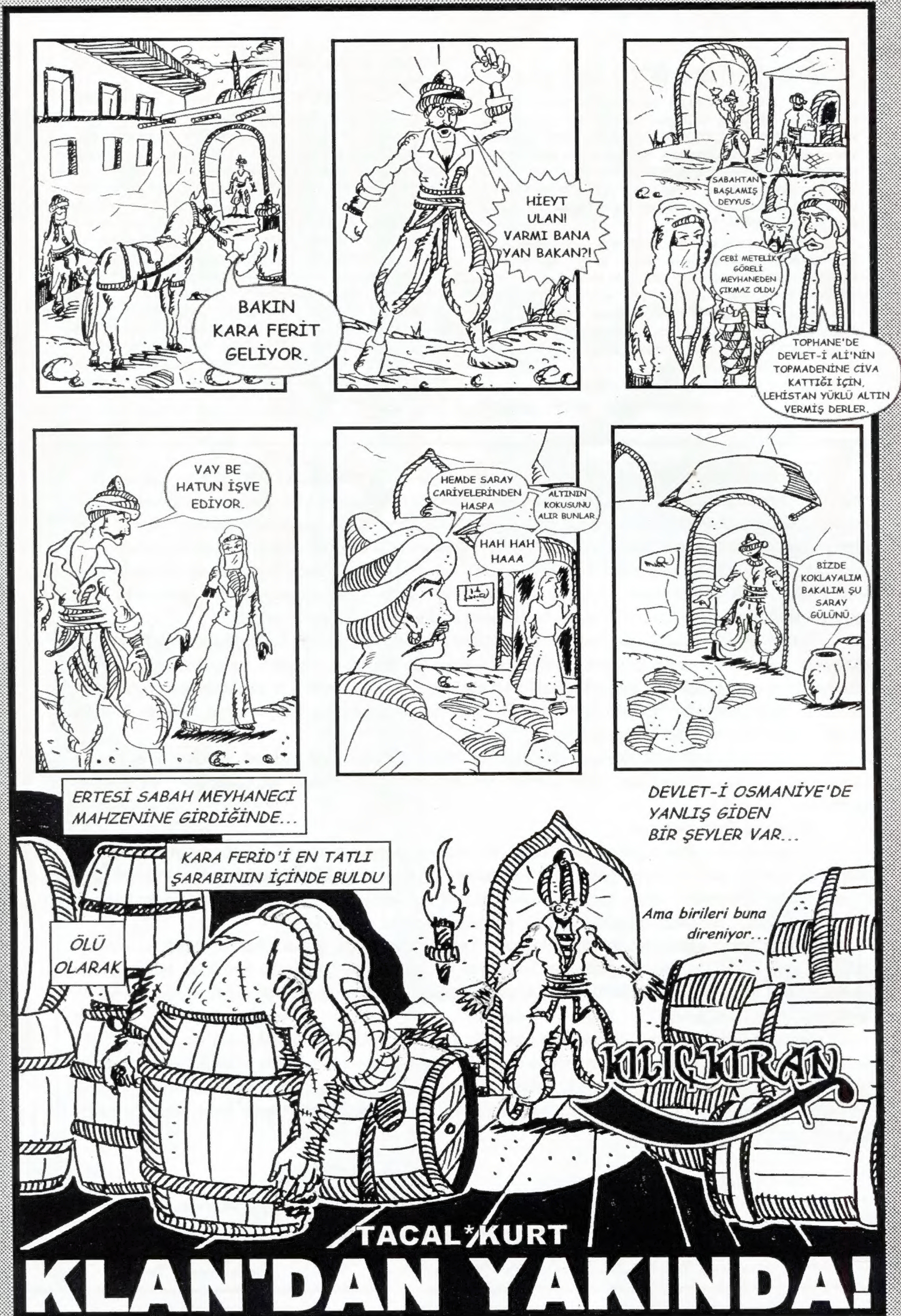

BAKIN KARA FERİT GELİYOR.
HİEYT ULAN! VARMI BANA YAN BAKAN?!
SABAHTAN BAŞLAMIŞ DEYYUS.
CEBİ METELİK GÖRELİ MEYHANEDEN ÇIKMAZ OLDU
TOPHANE'DE DEVLET-İ ALİ'NİN TOPMADENİNE CİVA KATTIĞI İÇİN, LEHİSTAN YÜKLÜ ALTIN VERMİŞ DERLER.
VAY BE HATUN İŞVE EDİYOR.
HEMDE SARAY CARİYELERİNDEN HASPA
ALTININ KOKUSUNU ALIR BUNLAR.
HAH HAH HAAA
BİZDE KOKLAYALIM BAKALIM ŞU SARAY GÜLÜNÜ.
ERTESİ SABAH MEYHANECİ MAHZENİNE GİRDİĞİNDE...
KARA FERİD'İ EN TATLI ŞARABININ İÇİNDE BULDU
ÖLÜ OLARAK
DEVLET-İ OSMANİYE'DE YANLIŞ GİDEN BİR ŞEYLER VAR...
Ama birileri buna direniyor...
KILIÇKIRAN
TACAL*KURT
KLAN'DAN YAKINDA!